



COLEGIO  
SAN FRANCISCO DE ASIS

# REUNIÓN DE INICIO DE AÑO Y CUENTA PÚBLICA



- 1. Presentación de Consejo de Dirección y Departamento de Estudios.**
- 2. Palabras del presidente de la Fundación.**
- 3. Cuenta pública.**
- 4. Palabras del Director.**
- 5. Renovación del Consejo de padres.**

# Consejo de Dirección y Departamento de Estudios

# Consejo de Fundación

Cuenta pública

# Alumnos año escolar 2025

Nivel	Inicio Año 2025				
	A	B	C	D	Total
J. Infantil	36	36	36	0	<b>108</b>
Prebásico	35	38	27	28	<b>128</b>
E. Básica	154	102	150	120	<b>526</b>
E. Media	87	31	88	35	<b>241</b>
<b>Total</b>	<b>312</b>	<b>207</b>	<b>301</b>	<b>183</b>	<b>1.003</b>

Final Año 2025						Dif (%)
A	B	C	D	Total	Final año	
30	31	31	32	<b>124</b>	<b>15%</b>	
32	38	27	28	<b>125</b>	<b>-2%</b>	
155	102	151	122	<b>530</b>	<b>1%</b>	
87	31	87	35	<b>240</b>	<b>0%</b>	
<b>304</b>	<b>202</b>	<b>296</b>	<b>217</b>	<b>1.019</b>	<b>2%</b>	

Asistencia año 2025 (1° Básico a IV Medio): 94,4%

<b><i>Cantidad inicial marzo</i></b>	<b><i>1.003</i></b>
<i>Retirados durante el año</i>	<i>-10</i>
<i>Nuevos durante el año</i>	<i>11</i>
<i>Jardín Infantil 2°Semestre</i>	<i>15</i>
<b><i>Cantidad Alumnos Final</i></b>	<b><i>1.019</i></b>

**Repitencias:**

<b>Curso</b>	<b>Cantidad Alumnos</b>
JMMe	1
JMMa	3
2°	1
<b>Total</b>	<b>5</b>

**Nota:**

- Alumnos retirados corresponde principalmente a familias que se trasladaron a vivir fuera de Santiago o fuera del país.
- Todas las repitencias se relacionan con la edad o madurez de los alumnos y fueron solicitadas por los papás.

# Alumnos año escolar 2026

Inicio Año 2026					Dif (%)
A	B	C	D	Total	Inicio Año 2025
32	30	31	0	93	-14%
36	34	48	24	142	11%
157	99	145	117	518	-2%
89	31	77	54	251	4%
314	194	301	195	1.004	0,1%

# Infraestructura

## Resumen Instalaciones CSFDA

Items	Cant.	Mts2
<b><u>Espacios interiores</u></b>		
Salas de clases	69	3.047
Pasillos	1	2.655
Talleres y salas comunes	15	2.058
Espacios docentes y apoyo	6	1.336
<b>Total m2 Interiores</b>	<b>91</b>	<b>9.096</b>

<b><u>Espacios exteriores</u></b>		
Cancha de pasto y pista	1	4.875
Multicanchas	5	2.643
Patios	1	8.671
Invernadero	1	296
<b>Total m2 Exteriores</b>	<b>8</b>	<b>16.485</b>

<b>Total m2</b>	<b>99</b>	<b>25.580</b>
-----------------	-----------	---------------

### Espacios Interiores

<b>Salas de clases</b>	<b>Cant.</b>	<b>Mts2</b>
Edificio Prebásica	12	648
Edificio Básica y Media	48	2.186
Baños Alumnos	9	213
Pasillos cubiertos	1	2.655
<b>Total</b>	<b>70</b>	<b>5.702</b>

<b>Talleres y salas comunes</b>	<b>Cant.</b>	<b>Mts2</b>
Biblioteca	1	192
Laboratorio Ciencias	1	64
Salas de Música	2	106
Sala de Arte	1	58
Sala Computación	1	55
Salas Multiuso	2	110
Salas de Talleres	3	98
Galpón de Tecnología	1	73
Comedor	1	946
Auditorio	1	137
Oratorio	1	219
<b>Total</b>	<b>15</b>	<b>2.058</b>

<b>Espacios docentes y apoyo</b>	<b>Cant.</b>	<b>Mts2</b>
Salas de profesores y entrevistas	2	844
Sala cuna	1	60
Enfermería	1	22
Administración	1	115
Servicios y bodegas	1	296
<b>Total</b>	<b>6</b>	<b>1.336</b>

<b>Total Espacios interiores</b>		<b>9.096</b>
----------------------------------	--	--------------

### Espacios Exteriores

<b>Espacios abiertos comunes</b>	<b>Cant.</b>	<b>Mts2</b>
Cancha de pasto y pista	1	4.875
Multicanchas	5	2.643
Patios	1	8.671
Invernadero	1	296
<b>Total</b>	<b>8</b>	<b>16.485</b>

<b>Total Espacios Exteriores</b>		<b>16.485</b>
----------------------------------	--	---------------

# **Textos y Materiales**

## **Plane de estudios**

### **Textos escolares:**

- \* El colegio elabora sus propios textos escolares según el plan de estudio.
- \* Éstos se venden directamente en el Colegio, a un precio que considera sólo cubrir los costos.

### **Materiales asignaturas:**

- \* Materiales en asignaturas como Arte, Taller mantención, Inglés, dentro de otros.

# Cambios normativos

## **Reglamento Interno (RIOHS):**

- Se adecuó el reglamento incorporando nuevas normas y leyes.
- Ley Karin, la disminución de la jornada laboral, entre otras.

## **Cuestionario CEAL (Nov 2025):**

- Medición: ambiente laboral y salud mental.
- Encuestados: 84% responde el cuestionario.
- Resultado: riesgo bajo.

## **Nuevo comité paritario.**

## **Convivencia Escolar:**

- Ley de uso de celulares.

# Resultados PAES

## Ranking nacional / NEM

	2023	2024	2025
Posición Ranking Nacional	61	53	23
Promedio PAES (CL y Mat)	797,5	810,5	841,3
NEM (Notas de Enseñanza Media)	802,35	781,7	850,4

# Distribución de resultados pruebas

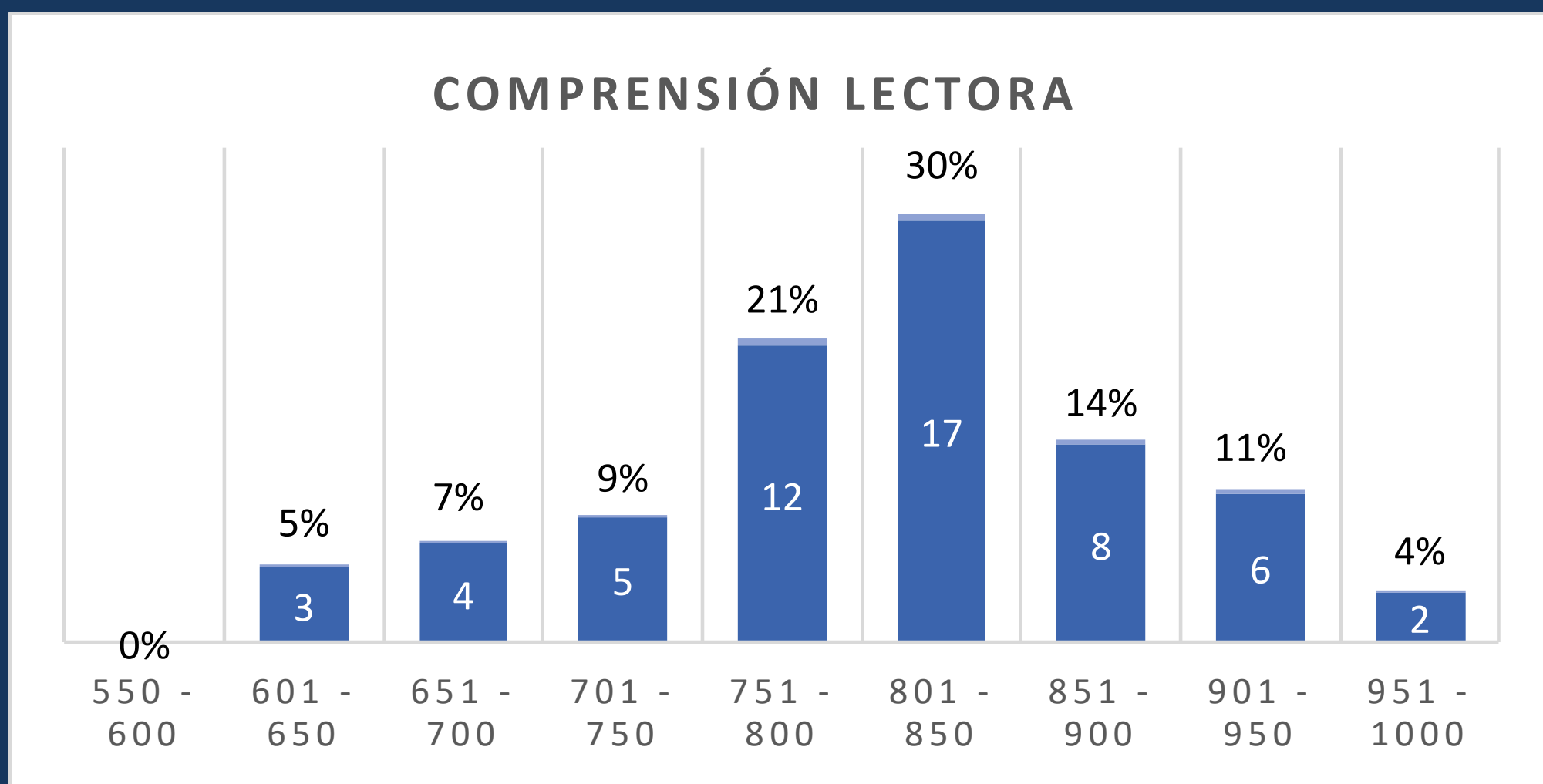
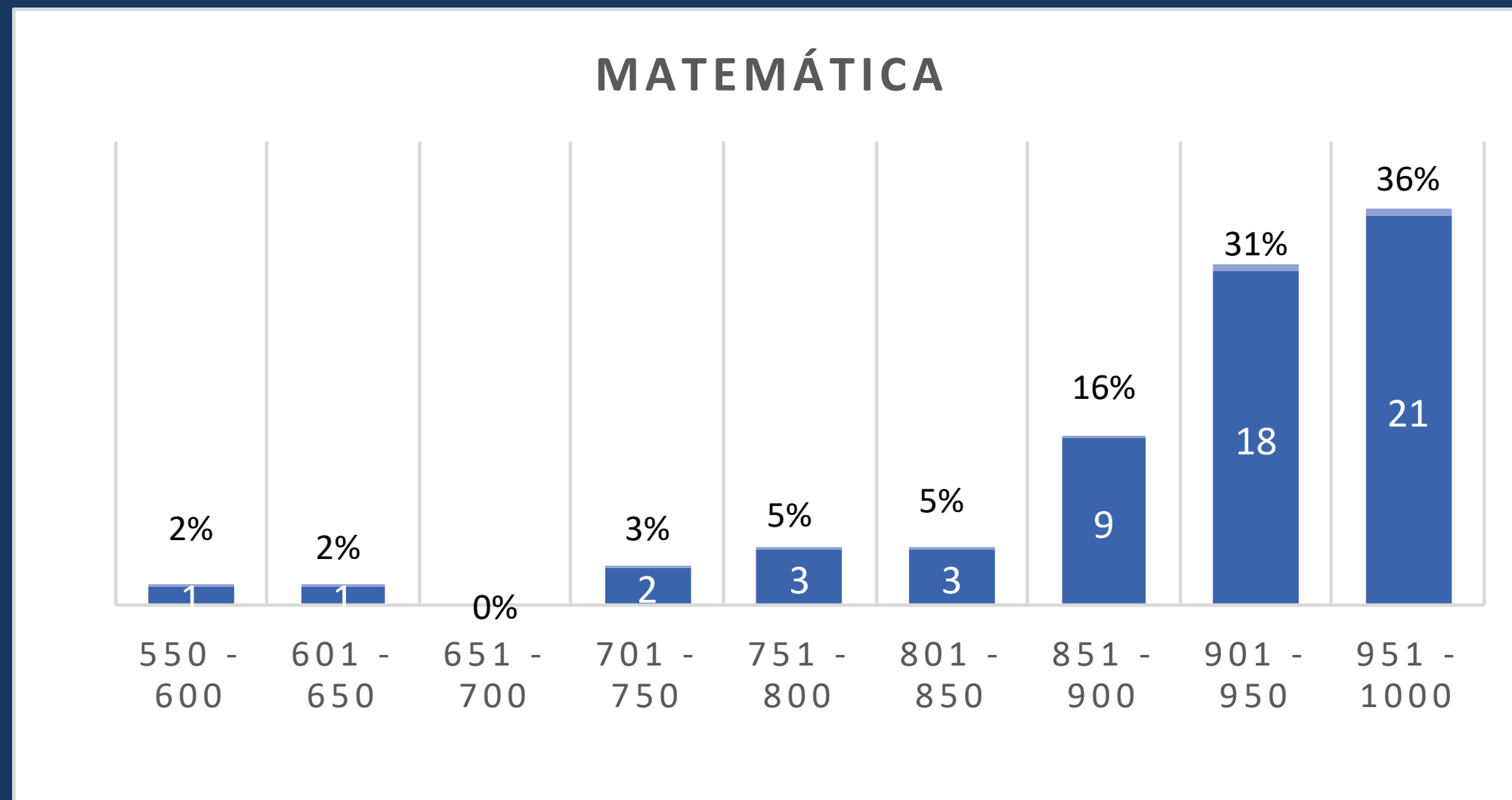

## HISTORIA

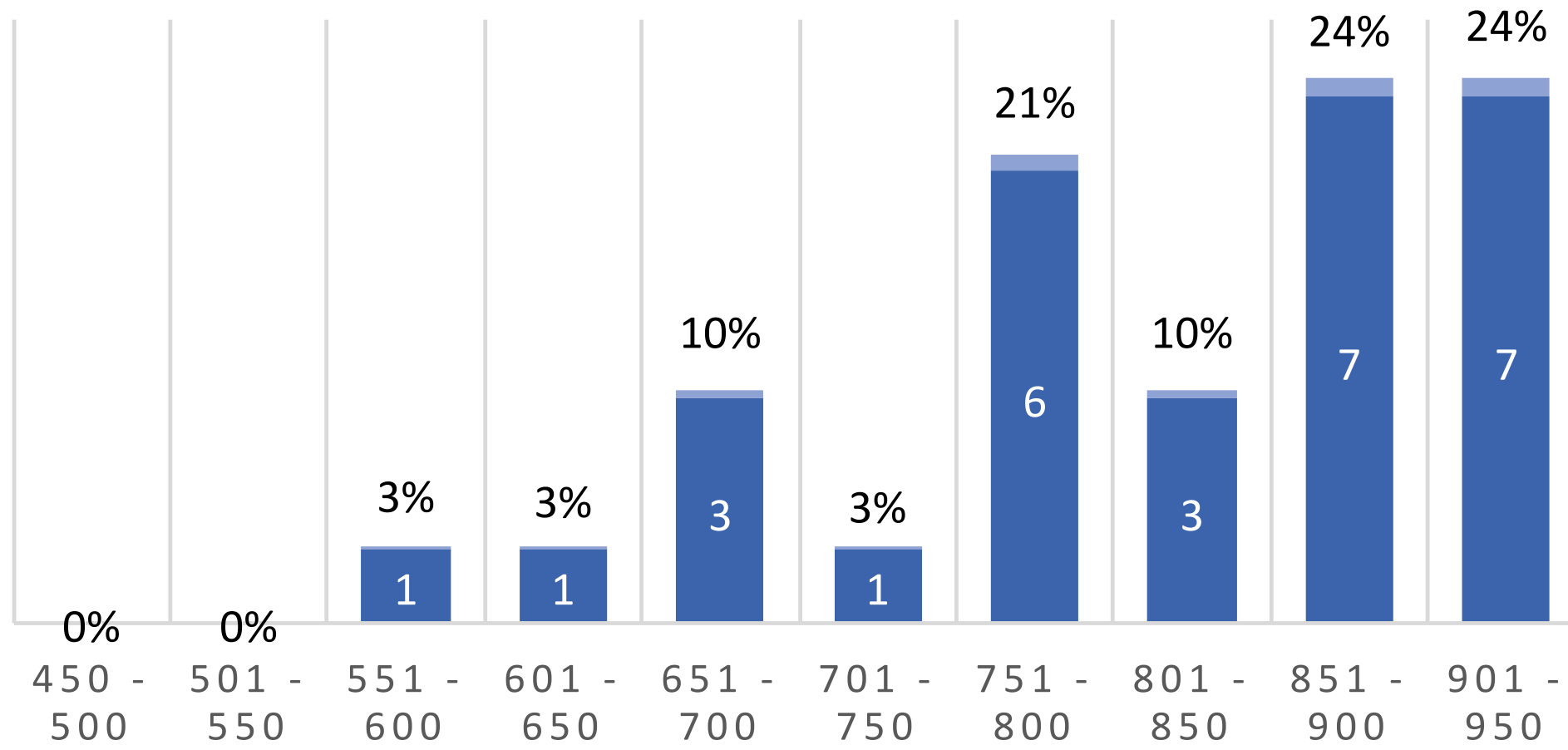

## CIENCIAS

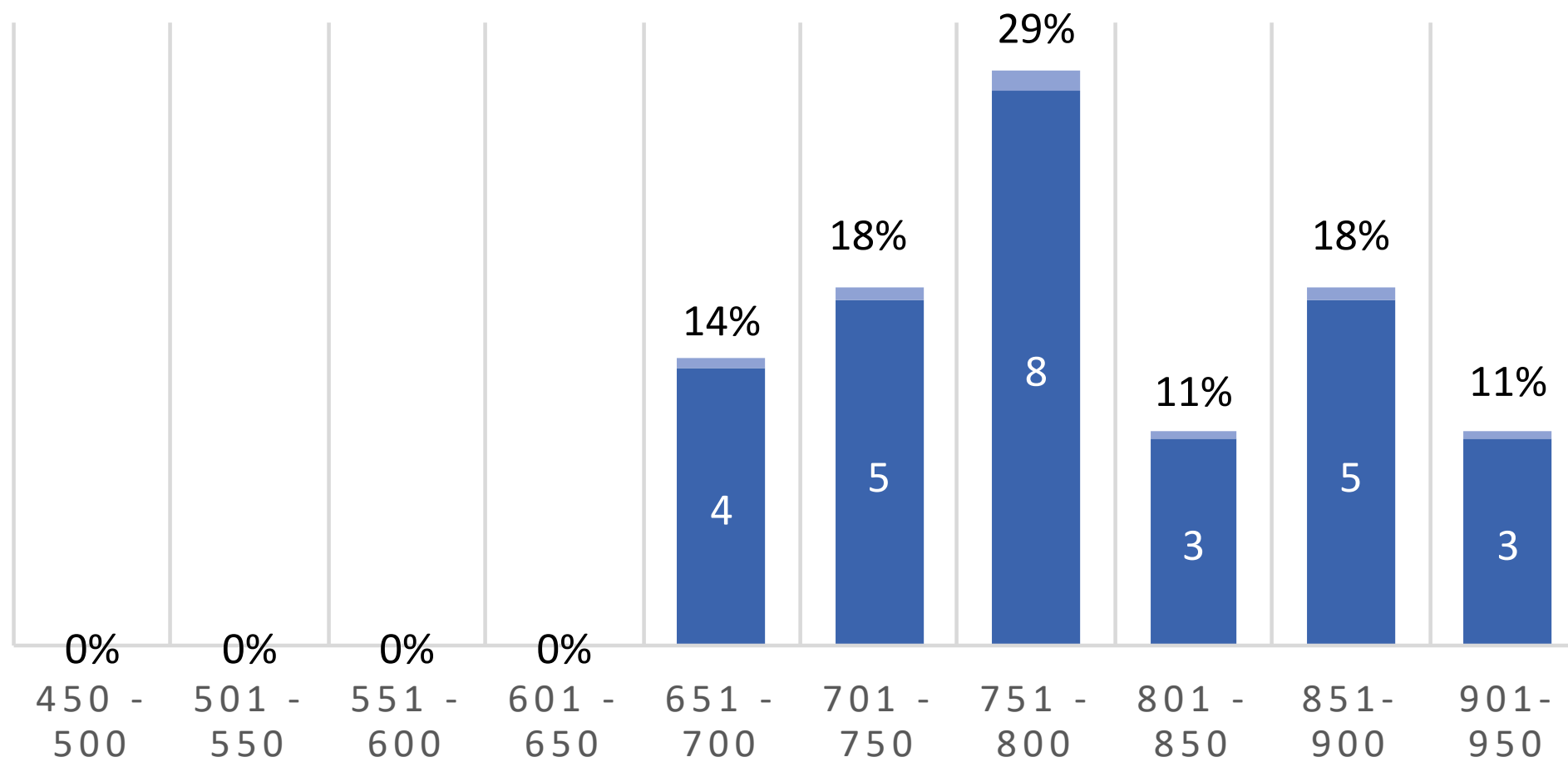

# Distribución de alumnos a Universidades

Alumnos	Porcentaje	Universidad
18	30%	UC
27	46,60%	Universidad de los Andes
1	1,66%	Universidad de Chile
1	1,66%	Universidad Adolfo Ibañez
8	13,30%	Universidad del Desarrollo
1	1,66%	Universidad Andrés Bello
4	6,70%	No entraron Universidad
60	100%	Total

# Postulación alumnos a sus carreras

Seleccionados		
Opción 1	38	Alumnos
	69,00%	Porcentaje
Opción 2	13	Alumnos
	23,60%	Porcentaje

92,6 % de los alumnos quedaron entre su primera y segunda opción al postular.

## **Proyectos de estudio:**

1. Plan de fomento lector
2. Plan de teatro
3. Inglés
4. Música
5. Semestralidad
6. Expediciones



# Consejo de Padres



COLEGIO  
SAN FRANCISCO DE ASIS

Gracias